



RED DE CENTROS DE CAPACITACIÓN DIGITAL

DATOS IDENTIFICATIVOS	
Aula / Centro:	CEPA TELDE-LA HERRADURA
ID (Código Centro/NIF*)	35009681
Dirección:	C/ FULTON, 40 (LOMO DE LA HERRADURA)35210 TELDE (GRAN CANARIA)
Teléfono:	928-303074 / 928-303075
Correo electrónico:	35009681@gobiernodecanarias.org
Página web:	http://www.cepateldelaherradura.es

(*) Entidades Locales

PROGRAMAS FORMATIVOS IMPARTIDOS EN EL AULA (Indicar el número de programas impartidos en el aula de capacitación digital y su temporalización)	
Nº Acciones formativas	6
Fecha de inicio de las acciones	06/02/2024
Fecha de finalización de las acciones	12/12/2024

INSTALACIONES /AULAS DIGITALES Breve descripción dotación de las aulas digitales (ordenadores, portátiles, impresoras, etc.)
<p>El aula de capacitación digital creada es un espacio adaptado mediante intervenciones no estructurales, flexibles y escalables, que permite su adecuación a los distintos colectivos ciudadanos. El espacio garantiza la conectividad de banda ancha ultrarrápida, así como las condiciones adecuadas de acústica, iluminación y equipamiento. Asimismo, en concreto se ha dispuesto en el aula de mobiliario funcional y software ofimático actualizado, así como el siguiente tipo de equipamiento: pizarra colaborativa, equipos informáticos y materiales didácticos en línea.</p>



CURSOS DE CAPACITACIÓN DIGITAL



MATRÍCULA DESDE ENERO DE 2024

Aprende a :

Obtener certificados
Operaciones bancarias
Certificado digital
Citas online

Buscar información en internet , correo electrónico, redes sociales etc

Gratuito

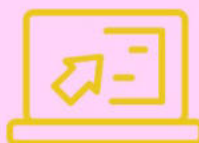

**Duración
30 horas**

**DIRIGIDO A MAYORES DE 55
PREFERENTEMENTE Y MAYORES DE 18 AÑOS
INSCRIPCIONES:**

**CEPA TELDE-La Herradura
Calle Fulton, 40**

Más información: 928683288

35009681@gobiernodecanarias.org

**HORARIO DE
TARDE**



Las acciones desarrolladas en el centro relacionadas con la actuación «Creación de una red de centros de capacitación digital» del «Plan Nacional de Competencias Digitales (digital skills)» están financiadas por el Ministerio de Educación y Formación Profesional y la Unión Europea-NextGenerationEU, en el marco del Plan de Recuperación, Transformación y Resiliencia.





1_02.odt - LibreOffice Writer

digital 2.png

CURSOS DE CAPACITACIÓN DIGITAL

MATRÍCULA DESDE ENERO DE 2024

Convocatorias:
1º enero - marzo
2º abril - mayo
3º octubre - noviembre

Gratuito

Duración
30 horas

Horario:
martes y jueves de 17:00-20:00

DIRIGIDO A MAYORES DE 55 PREFERENTEMENTE Y MAYORES DE 18 AÑOS

INSCRIPCIONES:
CEPA TELDE-La Herradura
Calle Fulton, 40
Más información: 928683288
35009681@gobiernodecanarias.org

C. E. P. A. LA VELDE HERRADURA

Las acciones desarrolladas en el centro relacionadas con la actuación «Creación de una red de centros de capacitación digital» del «Plan Nacional de Competencias Digitales (digital skills)» están financiadas por el Ministerio de Educación y Formación Profesional y la Unión Europea-NextGenerationEU, en el marco del Plan de Recuperación, Transformación y Resiliencia.

Financiado por la Unión Europea NextGenerationEU

Plan de Recuperación, Transformación y Resiliencia

Gobierno de Canarias

37 %





MINISTERIO
DE EDUCACIÓN, FORMACIÓN PROFESIONAL
Y DEPORTES

